

DdP.20

Carta della Rete Ecologica Comunale

Scala di rappresentazione 1:5.000

DATA Aprile 2024

ADOZIONE con delibera del Consiglio Comunale n. ... del .../.../...
APPROVAZIONE con delibera del Consiglio Comunale n. ... del .../.../...

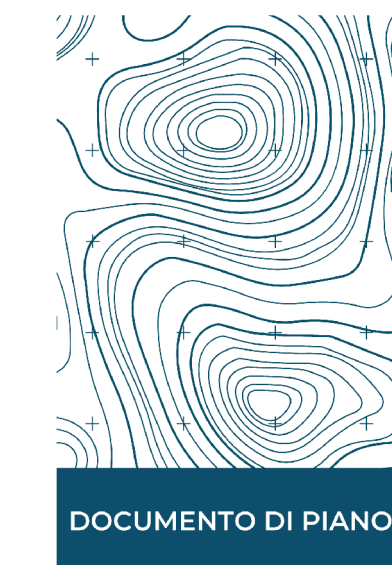

Sindaco
Simone Eligio Castoldi
Responsabile dell'Area Tecnica Manutentiva
Arch. Paola Stefania Catania
con il supporto di:
STUDIO TECNICO CASTELLI S.R.L.
Dr. Giovanni Castelli
Responsabile del progetto
STUDIO LEGALE BOSCOLO
Dr. Avv. prof. Emanuele Boscolo
Arch. Davide Binda
Arch. Letizia Mariatta
Arch. Annalisa Marzoli
DR. PIANIFICATORE MARCO MEURAT

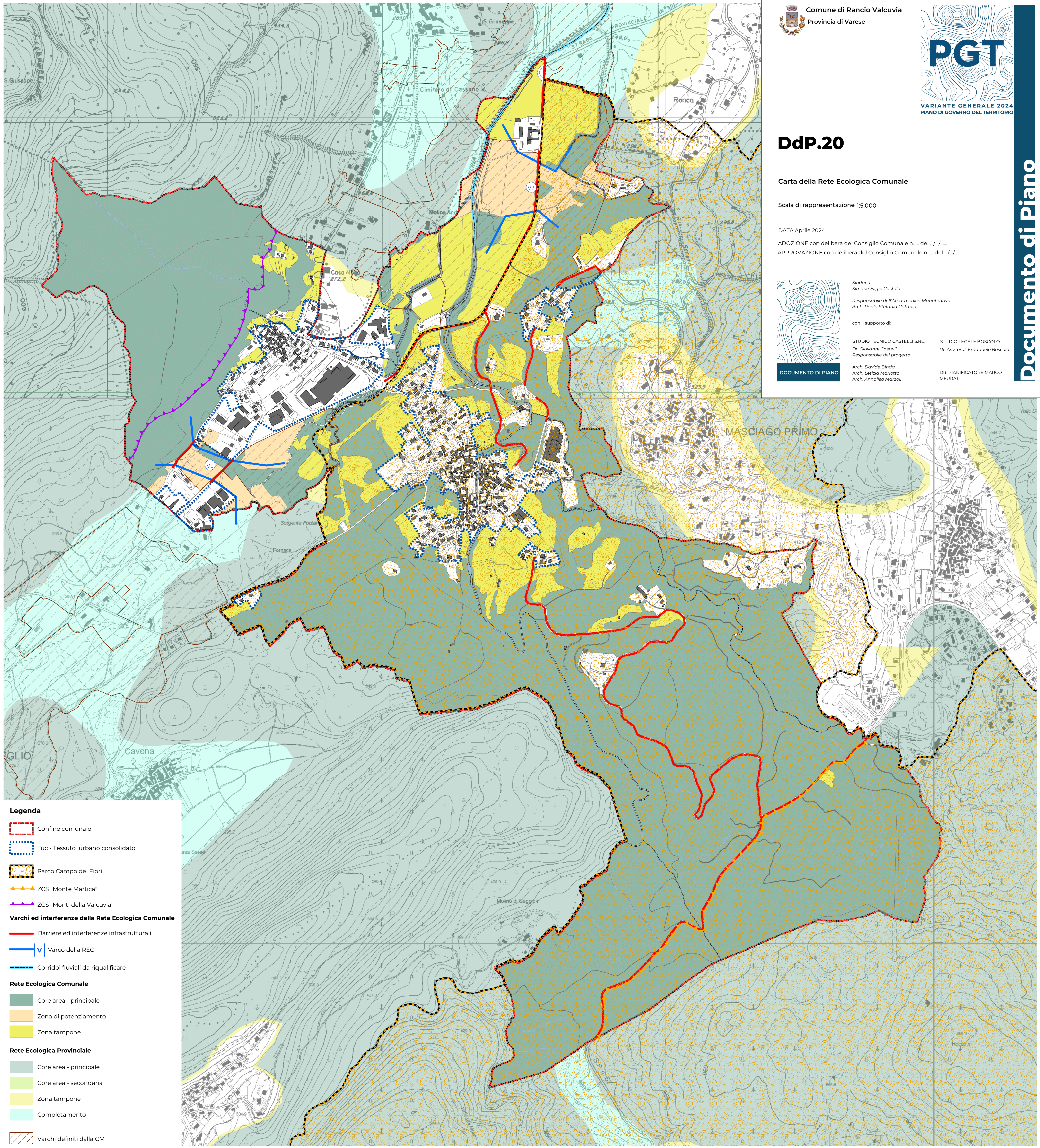

Legenda

- Confine comunale
- Tuc - Tessuto urbano consolidato
- Parco Campo dei Fiori
- ZCS "Monte Martica"
- ZCS "Monti della Valcurvia"
- Varchi ed interferenze della Rete Ecologica Comunale**
- Barriere ed interferenze infrastrutturali
- Varco della REC
- Corridoi fluviali da riqualificare
- Rete Ecologica Comunale**
- Core area - principale
- Zona di potenziamento
- Zona tampone
- Rete Ecologica Provinciale**
- Core area - principale
- Core area - secondaria
- Zona tampone
- Completamento
- Varchi definiti dalla CM